

ほの国2014標準値札発行システム(消費税増税対応版)

PowerTAG 2 1

オペレーターズ ガイド

平成26年2月

オカベマーキングシステム株式会社

目 次

I. ほの国2014 *PowerTAG21* 標準値札発行システム(消費税増税対応版)

目 次.....	3
処理概要.....	4
機能概要.....	4
処理手順.....	5
1. 発行処理（ヘッダー項目）.....	5
2. 発行処理（明細項目）.....	9
3. 税率設定変更（本ソフトでは利用していません）.....	11
4. 端数処理設定変更（本ソフトでは利用していません）.....	12
ソフトウェアトラブル発生時のご連絡先.....	13

処理概要

- ・使用機種 Windows 搭載PC
- ・使用OS MS-Windows XP/7/10
 ※ サーバー用OSは除く
- ・発行機能 オムニタグ（21発行）・PT21MENU Ver 2.04以上
- ・サブモジュール オカベ製プリンタ専用 DLL (OPD)
- ・使用プリンタ M-96XX (II) ・M-9820, Xi320, M-9200 (標準6/7号用)

機能概要

1. 画面より発行データを入力し、編集後プリンタへ送信します。

札種類

札種類 2桁入力します (F8ボタンで一覧表示)

検索キー	値
▶01	標準1号
02	標準2号
03	標準3号
06	標準6号
07	標準7号
初期値	01

「初期値」に良く使用する札種類のコード「01」・「02」等を入力頂ければ次回よりその札種類が表示されます。

SALE

無の場合「1」、有の場合「2」 (F8ボタンで一覧表示)

検索キー	値
▶1	無
2	有
初期値	2

初期値の値に「1」又は「2」を入れて頂きますと次回からの初期値になります

仕入区分

買取の場合「1」、売上仕入の場合「2」 (F8ボタンで一覧表示)

検索キー	値
▶1	A
2	U
初期値	1

初期値の値に「1」又は「2」を入れて頂きますと次回からの初期値になります

納入年月 西暦年下1桁・月2桁（パソコン日付より当日年月初期値表示）
 税区分 外税の場合「1」、内税の場合「2」、非課税の場合「3」
 （F8ボタンで一覧表示）



初期値の値に「1」、「2」又は「3」を入れて頂きますと
 次回からの初期値になります

取引先コード 数字のみ6桁（初期値「123456」）

初期値を変更したい場合

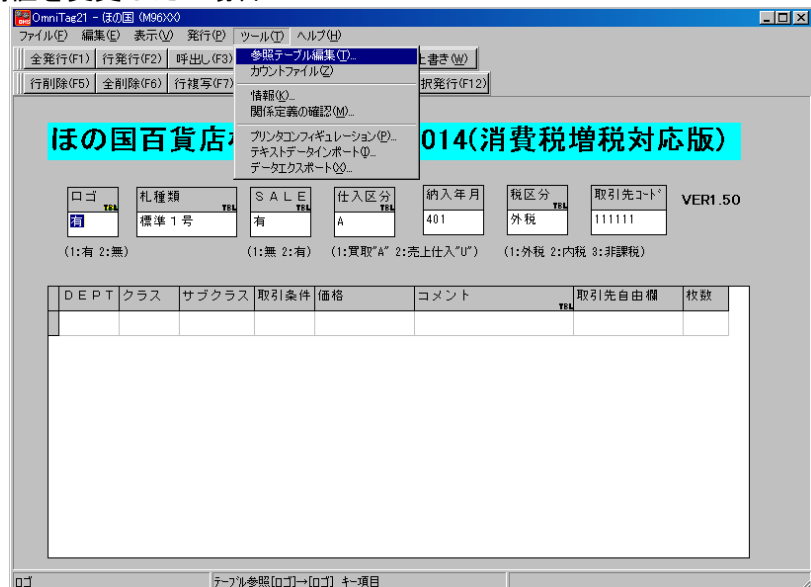

取引先コードにカーソルがある状態で、上部の「ツール」→
 「参照テーブル編集」を選択して下さい。

下画面になりますので「取引先コード」を選択して下さい。

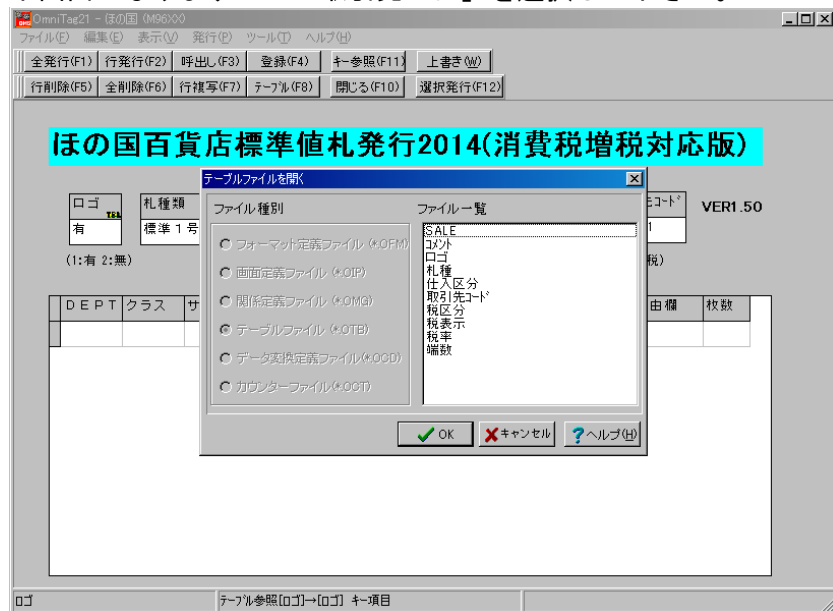

下画面になりますので「初期値」の横の「値」の欄に
通常使用する取引先コードを入力して下さい。

入力したら下部の  を押して、その後「閉じる」ボタンを
押して下さい。

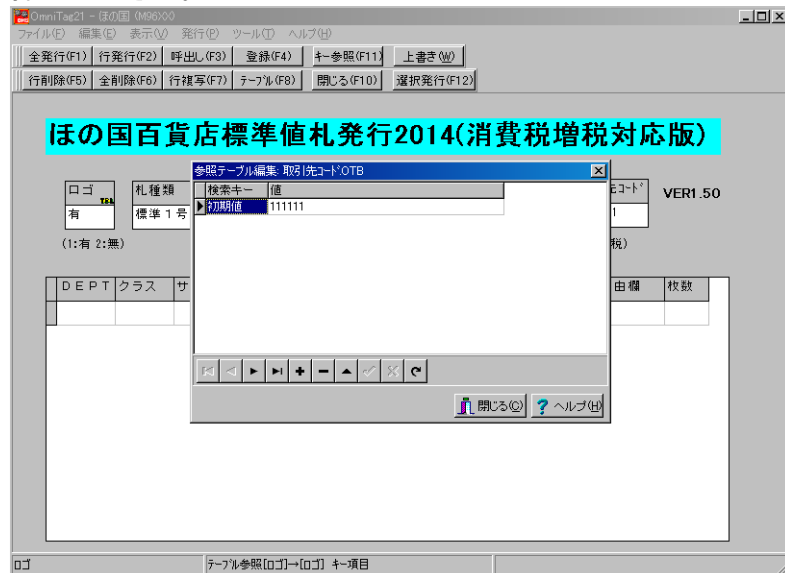

・ファンクション機能（発行機能のみ）

- PF 1 → 画面データの全発行
- PF 2 → カーソル行のみの発行
- PF 7 → 行複写
- PF 10 → 終了

2. 発行処理（明細項目）

・機能：明細項目（DEPT～枚数）の入力を行います。

- | | |
|---------|---|
| ・ 処理：項目 | 説明 |
| DEPT | 数字4桁入力（必須）※「0000」は入力出来ません。 |
| クラス | 数字4桁入力（必須） |
| サブクラス | 数字2桁入力（必須） |
| | ※クラスとサブクラスの両方に全て「0」は入力出来ません。 |
| 取引条件 | 数字4桁入力（必須）※「0000」は入力出来ません。 |
| 価格 | 数字のみ最大6桁（必須） |
| | ※ 「外税時には「本体価格」、「内税時には税込価格」、
「非課税時には「非課税（本体）価格」を入力して下さい。 |
| コメント | 数字2桁入力又は「F・8」にて一覧表示の上該当分を選択。
入力を必要としない場合「ENTER」キーを入力して下さい。 |
| 取引先自由欄 | 英数カナ最大15桁（任意） |
| 枚数 | 数字4桁入力 1～9999以外エラー |

・ファンクション機能（発行機能のみ）

- P F 1 → 画面データの全発行
- P F 2 → カーソル行のみの行発行
- P F 5 → 行削除
- P F 7 → 行複写
- P F 1 0 → 終了
- P F 1 2 → 選択行のみ行発行（選択は行先頭の枠をクリック）

3. 税率設定変更（本ソフトでは利用していません）

(図 1)

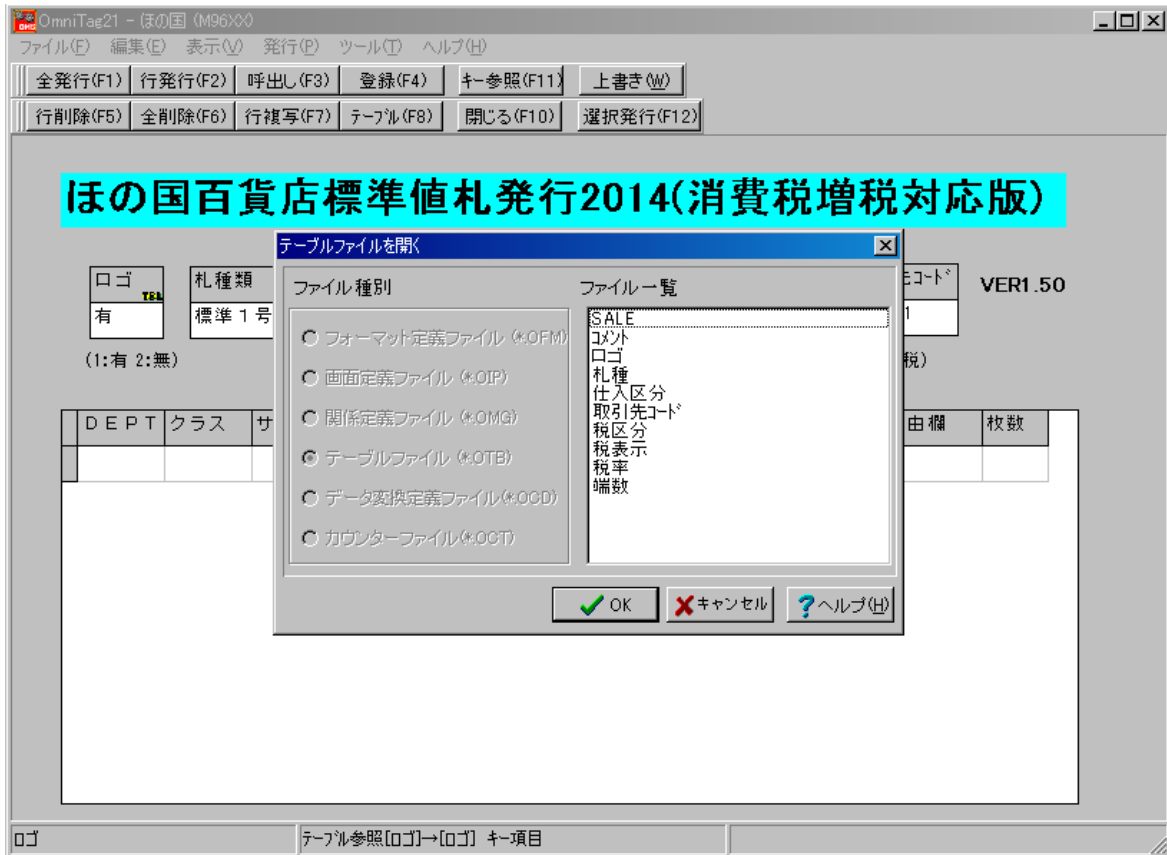

(図 2)

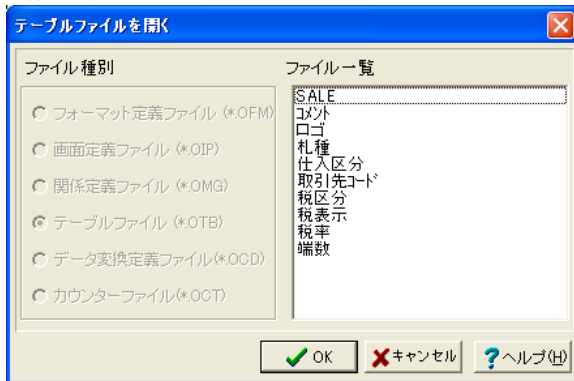

(図 3)

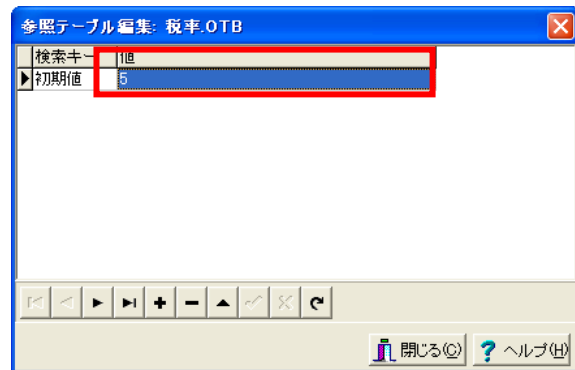

税率の設定は、下記の手順で行います。

- ① 画面上部のメニューから「ツール」をクリックします。
- ② 表示されたメニューから「参照テーブル編集」をクリックします。（図 1 参照）
- ③ 一覧の「税率」をクリックして、「OK」ボタンをクリックして下さい。（図 2 参照）
- ④ 税率が表示されましたら「初期値 青くなっている部分（「5」の値）」に税率を入力して下さい。（図 3 参照） **注）検索キー「初期値」は変更しないで下さい**
- ⑤ 入力が終わりましたら、 ボタンを押して「閉じる」ボタンをクリックして下さい。
- ⑥ 入力画面の「閉じる」をクリックして下さい。

4. 端数処理設定変更（本ソフトでは利用していません）

外税時の計算された小数点以下の処理の設定

(図 1)



(図 2)

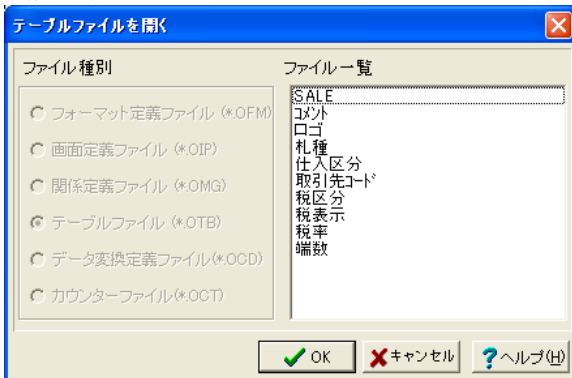

(図 3)

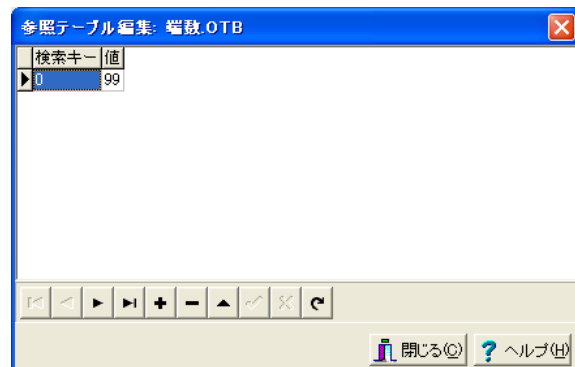

端数処理の設定は、下記の手順で行います。

- ① 画面上部のメニューから「ツール」をクリックします。
- ② 表示されたメニューから「参照テーブル編集」をクリックします。（図 1 参照）
- ③ 一覧の「端数」をクリックして、「OK」ボタンをクリックして下さい。（図 2 参照）
- ④ 「0」の横枠内の「99」を下図の条件で変更して下さい。（図 3 参照）
- ⑤ 入力が終わりましたら、 ボタンを押して「閉じる」ボタンをクリックして下さい。
- ⑥ 入力画面の「閉じる」をクリックして下さい。

※値のデータ

値	端数区分
0	切捨て
50	四捨五入
99	切上げ

ソフトウェアトラブル発生時のご連絡先

「操作方法がわからない」「トラブルが解消しない」など、本システムについてご不明な点がありましたら、下記の部署まで添付のFAX質問用紙にてお問い合わせください。

オカベマーケティングシステム株式会社

技術部 システム課

TEL 03-5379-5323

FAX 03-5379-5179

受付時間：AM9:00～PM5:30

営業日：毎週月曜日～金曜日（年末年始祝日を除く）

年 月 日

貴社名 :
御担当者 :
TEL: ()
FAX: ()



オカベマーケティングシステム㈱
 技術部 システム課
 FAX:03-5379-5179

パソコンのメーカー名	
パソコンの機種名	
プリンタの機種名	<input type="checkbox"/> M-96XX(II)シリーズ <input type="checkbox"/> Xi320 <input type="checkbox"/> M-9820 <input type="checkbox"/> M-9200 <input type="checkbox"/> その他 ()
用紙名	百貨店標準 () 号

お問合せ内容 :