

ボンベルタ2014
値札発行システム
消費税増税対応
オペレータズ ガイド

V e r s i o n : 3 . 5 0

2014年3月
オカベマーキングシステム株式会社

目次

I. ボンベルタ2014札発行システム消費税増税対応

目次.....	3
処理概要.....	4
機能概要.....	4
処理手順.....	5
0. 処理メニュー.....	5
1. 発行処理（ヘッダー項目）.....	6
2. 発行処理（明細項目）.....	7
初期設定.....	8
発行画面ヘッダの初期表示設定。.....	8
その他仕様.....	10
ソフトウェアトラブル発生時のご連絡先.....	11

処理概要

- ・使用機種 Windows搭載PC
- ・使用OS MS-Windows XP, 7, 10
※サーバー用OSは除く
- ・発行機能 オムニタグ (21発行) ・PT21MENU Ver 2.04以上
- ・サブモジュール オカベ製プリンタ専用 DLL (OPD)
- ・使用プリンタ M-96XX(II)シリーズ, Xi320, M-9200 (標準6/7号用)

機能概要

1. 画面より発行データを入力し、編集後プリンタへ送信します。
2. 発行データの保存が可能です。

処理手順

0. 処理メニュー

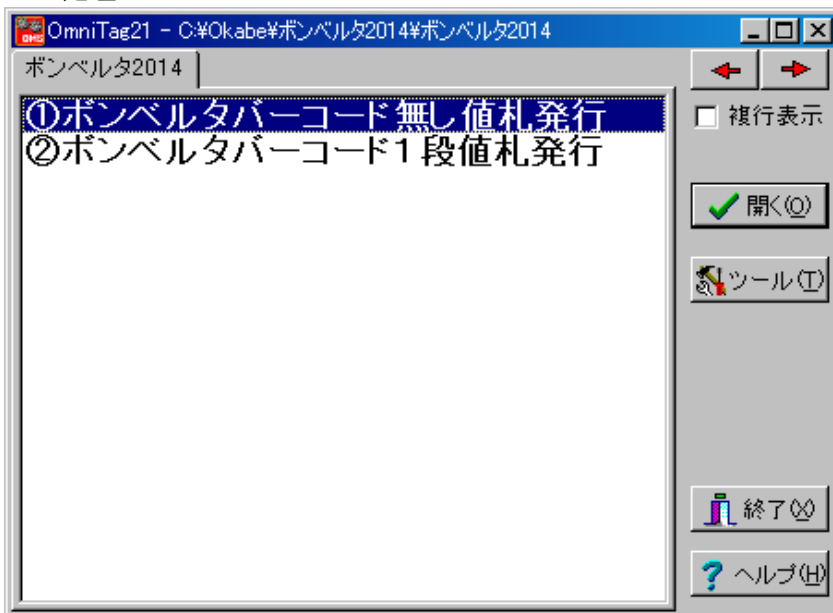

上図の①ボンベルタバーコード無し値札発行、②ボンベルタバーコード1段値札発行のどちらかを選択して、処理を進めます。(以下②ボンベルタバーコード1段値札発行で説明します。バーコード無しは項目：バーコードがありません)

1. 発行処理（ヘッダー項目）

OmniTag21 - ◎ボンベルタバーコード1段値札発行 (M96×00)

ファイル(F) 編集(E) 表示(V) 発行(P) ツール(T) ヘルプ(H)

全発行(F1) 行発行(F2) 呼出し(F3) 登録(F4) キー参照(F11) 上書き(W)

行削除(F5) 全削除(F6) 行複写(F7) テーブル(F8) 閉じる(F10) 選択発行(F12)

ボンベルタ値札発行(バーコード1段)増税対応

札種 TEL	札種名	消化 TEL	SALE TEL	消化:『★』印字の時は『1』を入力 SALE:『SALE』印字の時は『1』を入力する。
02	標準2号			Ver3.50

部門	クラス	バーコード	価格	得意先自由欄	枚数

札種名

- ・機能：ヘッダー項目の入力を行います。
- ・処理：札種 札種の選択（F8ボタンで一覧表示）

札種名	札種入力より名称表示
消化	★マークを印字する場合、『1』を入力する。
SALE	SALEを印字する場合、『1』を入力する。
- ・ファンクション機能（発行機能のみ）

P F 1	→	画面データの全発行
P F 2	→	カーソル行のみの行発行
P F 7	→	行複写
P F 1 0	→	終了

2. 発行処理（明細項目）

- ・機能：明細項目の入力を行います。
- ・処理：

部門	数字3桁入力	000～999以外エラー（3桁必須）
クラス	数字2桁入力	00～99以外エラー（2桁必須）
バーコード	数字13桁入力	（バーコード13桁必須。13桁目はチェックデジット。）
価格	数字7桁入力	未入力エラー（1段バーは、最大4桁）
得意先自由欄	英数15桁入力	（任意）
枚数	数字4桁入力	1～9999以外エラー
- ・ファンクション機能（発行機能のみ）

P F 1	→	画面データの全発行
P F 2	→	カーソル行のみの行発行
P F 5	→	行削除
P F 7	→	行複写
P F 10	→	終了
P F 12	→	選択行のみの行発行（選択は行先頭の枠をクリック）

初期設定

発行画面ヘッダの初期表示設定。

(図 1)

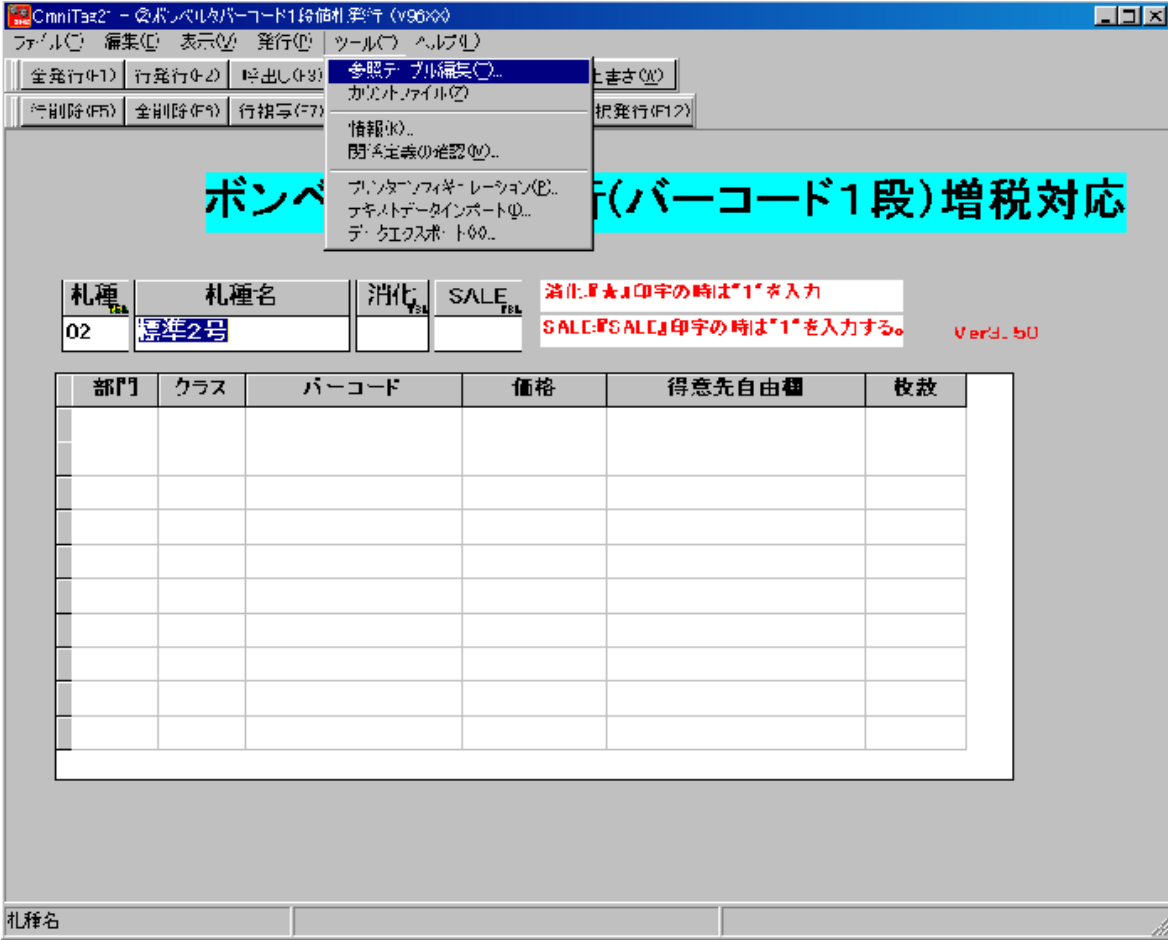

値札発行画面のメニューの参照テーブルの編集(T)をクリックする。

(図 2)

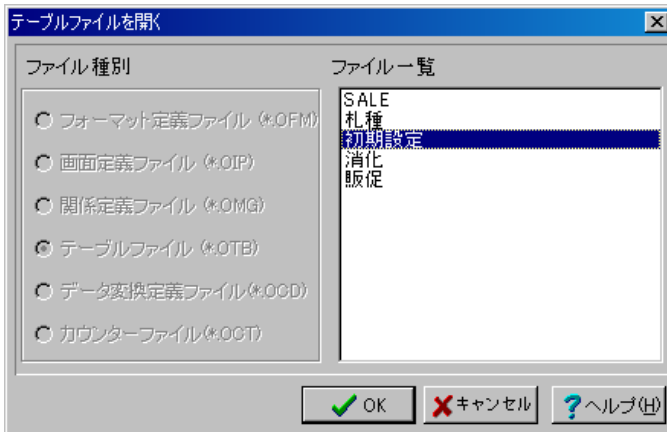

テーブルファイル開くウィンドウから初期設定をダブルクリックし、テーブルを開きます。

(図 3)



検索キー	値
SALE	1
札種	02
消化	1

上記のように、SALE印字する場合は『1』を入力し札種を2桁で入力、消化(★)マーク印字する時は『1』を入力することにより、発行画面の初期表示を設定できます。必要ない場合は何も入力しなくて結構です。必ず  をクリックしてテーブルの値を更新して下さい。

その他仕様

1. 値札種類リスト

呼称	用紙名	縦サイズ	横サイズ	備考
標準1号	□□□ J I S 1 2	6 0 mm	3 7 mm	カット有り
標準2号	□□□ J I S 1 1	4 0 mm	3 7 mm	カット有り
標準6号	□□□ J I S 2 1	4 4 mm	4 1 mm	カット無し
標準7号	□□□ J I S 2 0	2 9 mm	3 6 mm	カット無し

ソフトウェアトラブル発生時のご連絡先

「操作方法がわからない」「トラブルが解消しない」など、本システムについてご不明な点がありましたら、下記の部署まで添付のFAX質問用紙にてお問い合わせください。

オカベマーケティングシステム株式会社

技術部 システム課

FAX 03-5379-5179

受付時間：AM9:00～PM5:30

営業日：毎週月曜日～金曜日（年末年始祝日を除く）

＝＝ボンベルタ□□□□値札発行消費税増税対応版 □□□質問票＝

年 月 日

貴社名： 		オカベマーキングシステム(株)
御担当者： 		システム部 システム課
TEL: ())		FAX:03-5379-5179
FAX: ())		

パソコンのメーカー名	
パソコンの機種名	
プリンタの機種名	<input type="checkbox"/> M-96XX□II□ <input type="checkbox"/> M98200 <input type="checkbox"/> M-9200 <input type="checkbox"/> Xi-320
用紙名	百貨店標準 () 号

お問合せ内容：	
---------	--